

# Portal web **Instructivo** de resultados

Ingreso de pacientes



SANvicente  
fundación

# Portal web

## PACIENTES

El Portal de Imágenes de San Vicente Fundación tiene como objetivo facilitar al paciente sus imágenes diagnósticas e informes de la especialidad médica correspondiente, las cuales fueron tomadas en los Hospitales de San Vicente Fundación.

Este portal ha evolucionado y gracias a las nuevas actualizaciones, el paciente podrá encontrar todos sus estudios en un mismo lugar, además que los podrá compartir con su médico tratante de forma fácil y segura.

A continuación, encontrará el paso a paso para hacer uso de este servicio:

01

Los usuarios nuevos, como requisito inicial, deben suministrar información sobre el correo electrónico al personal de admisiones y facturación del hospital al momento de realizar la admisión al servicio de ayudas diagnósticas en donde esté programado. Este correo electrónico es el que será utilizado para activar la cuenta del paciente en el Portal de Imágenes.

02

Al correo electrónico suministrado será enviado un mensaje de bienvenida, el cual contiene la notificación de la activación de la cuenta al **Portal de Imágenes del Hospital**, usuario y contraseña y el link que lo llevará a la página de **Portal de Imágenes**. Dar clic en el **link**  
**<https://imagenes.sanvicentefundacion.com/>**

03

Al llegar a la página inicial, debe ingresar con el usuario y contraseña que le fue suministrado al correo electrónico. El usuario siempre será tipo de documento + el número de identificación y la clave inicial será su número de indentificación.



Los usuarios antiguos, es decir, que ya contaban con usuario y contraseña, tras la actualización del portal web, recibieron un correo electrónico donde se les informaba que continuaban con el mismo usuario y que su clave fue restaurada. La clave temporal para todos los usuarios del portal (antiguos y nuevos) será su número de identificación.

El sistema automáticamente le solicitará cambio de contraseña por seguridad.



04

Una vez se haya iniciado sesión correctamente, encontrará una pantalla con información de tratamiento de datos en la Web, la cual le solicitará **Aceptar o No** el ingreso al Portal. Si **Acepta** ingresará a la aplicación para revisar los estudios realizados en el hospital; si **No Acepta**, el sistema se cerrará automáticamente.



Cuando se encuentre en la aplicación, encontrará en la pantalla inicial información de sus exámenes y/o estudios.

En la primera pantalla se verá una serie de pestañas, como la que se marca en rojo, donde se refleja los estudios realizados e información de cada uno de ellos.



En la parte superior de la pantalla encontrará el nombre y logo del portal (rojo), un botón donde puede ver el resumen de sus estudios (verde), una lupa donde puede buscar el histórico de sus estudios (azul), un botón de ayuda donde podrá revisar el manual instructivo (naranja) y un botón donde puede cerrar sesión y actualizar su información (negro).



El botón donde se encuentra la información de su perfil, contiene información personal que usted podrá actualizar cuando considere pertinente.

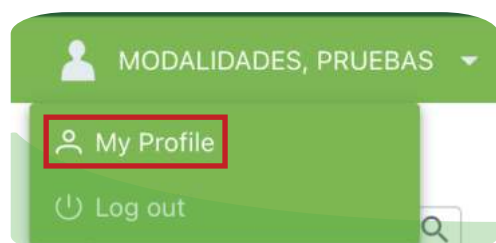

Applications



### Mi Perfil

\* Campos obligatorios

- \* Nombre de usuario: CC12345678
- \* Correo electrónico: pruebas@hotmail.com
- \* Primer nombre: PRUEBAS
- \* Apellido: MODALIDADES
- Número de teléfono: 3001234567
- Código de país: +57

Cancelar Ahorrar

05

Para la visualización de los estudios o resultados, este nuevo portal trae mayor facilidad y accesibilidad para todos, es por esto que en la columna resumen de sus estudios, debe verificar los íconos   los cuales indica si su estudio tiene las lecturas y las imágenes disponibles. Estos íconos los encontrará al lado de la fecha de la realización del estudio.

<input type="checkbox"/>	<b>TOMOGRAFIA COMPUTADA DE CRANEO CON CONTRASTE</b>   31-05-2023   	  
<input type="checkbox"/>	CT   AccNr AGFA000000014764   AccNr Estudio AGFA000000014764   Médico que ordena:   Fecha de orden: 31-05-2023	
<input type="checkbox"/>	<b>ECOCARDIOGRAFIA DE STRESS CON PRUEBA DE ESFUERZO O FARMA.SALE</b>   17-12-2020    	  
<input type="checkbox"/>	US   AccNr 1309260102   AccNr Estudio 560147   Médico que ordena: MEJIA VELEZ ALFONSO   Fecha de orden: 26-09-2013	
<input type="checkbox"/>	<b>ECOGRAFIA ABDOMEN TOTAL.</b>   17-12-2020    	  
<input type="checkbox"/>	US   AccNr 1301290095   AccNr Estudio 460529   Médico que ordena:   Fecha de orden: 29-01-2013	
<input type="checkbox"/>	<b>RAYOS X DE RODILLA PORTATIL COMPARATIVA</b>   22-11-2017   	  
<input type="checkbox"/>	CR   AccNr Estudio AGFA000000001242   Médico que ordena:   Fecha de orden: 22-11-2017	

- Cuando solo aparece el ícono  su informe radiológico aún no se encuentra listo y/o firmado por el médico radiólogo y solo podrá visualizar las imágenes diagnósticas.
- 

- Sus imágenes diagnósticas y resultados siempre estarán
- disponibles, siempre y cuando pueda visualizar lo siguiente:

1.  Imágenes disponibles para ser visualizados.
2.  Resultados disponibles para ser visualizados.

El portal le permite **visualizar** sus imágenes y resultados, **descargarlos** y **compartirlos** con el médico externo a San Vicente Fundación que ordenó los exámenes o es su médico tratante. Los íconos que permiten esto se visualizarán así:

06

<input type="checkbox"/>	<b>TOMOGRAFIA COMPUTADA DE CRANEO CON CONTRASTE</b>   31-05-2023   	  
<input type="checkbox"/>	CT   AccNr AGFA000000014764   AccNr Estudio AGFA000000014764   Médico que ordena:   Fecha de orden: 31-05-2023	
<input type="checkbox"/>	<b>ECOCARDIOGRAFIA DE STRESS CON PRUEBA DE ESFUERZO O FARMA.SALE</b>   17-12-2020    	  
<input type="checkbox"/>	US   AccNr 1309260102   AccNr Estudio 560147   Médico que ordena: MEJIA VELEZ ALFONSO   Fecha de orden: 26-09-2013	
<input type="checkbox"/>	<b>ECOGRAFIA ABDOMEN TOTAL.</b>   17-12-2020    	  
<input type="checkbox"/>	US   AccNr 1301290095   AccNr Estudio 460529   Médico que ordena:   Fecha de orden: 29-01-2013	
<input type="checkbox"/>	<b>RAYOS X DE RODILLA PORTATIL COMPARATIVA</b>   22-11-2017   	  
<input type="checkbox"/>	CR   AccNr Estudio AGFA000000001242   Médico que ordena:   Fecha de orden: 22-11-2017	

- Para visualizar sus resultados e imágenes cuando se encuentren listos y cargados en el Portal Web de resultados, solo debe darle en el ícono que se ejemplifica a continuación:



- Al darle en el ícono “ver” le abrirá otra pestaña donde podrá visualizar las imágenes y podrá ver así:

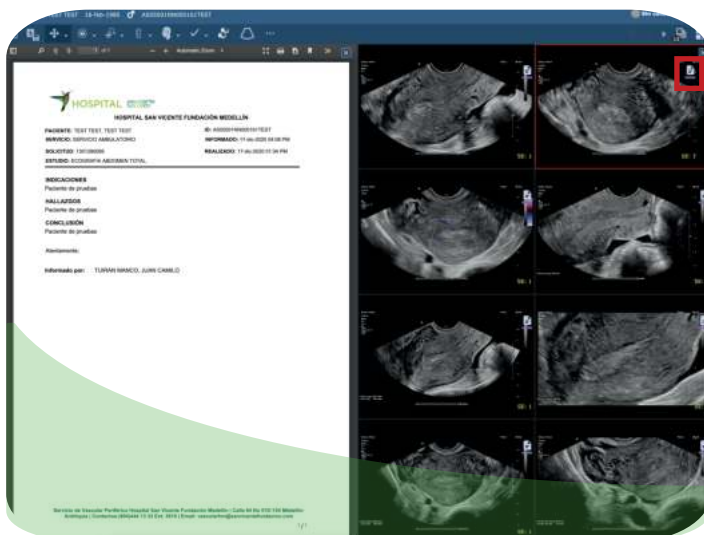
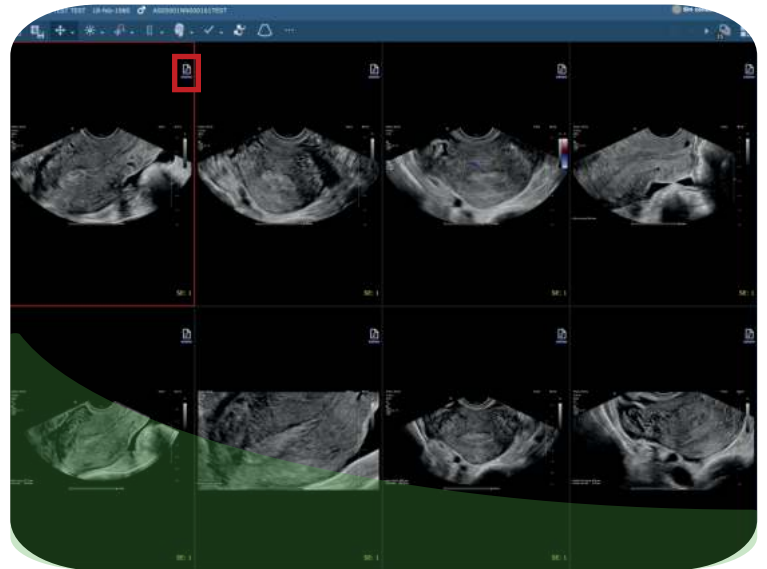

- Para visualizar la lectura y/o resultado de su imagen diagnóstica, debe darle en el ícono “documento” señalado en rojo en la imagen anterior y se visualizará así:

Debe tener en cuenta que el portal siempre estará abierto en otra pestaña y al revisar sus resultados e imágenes se encontrará

- navegando en una pestaña totalmente diferente, si desea volver al portal simplemente debe ir a la pestaña anterior.



Para descargar sus resultados e imágenes cuando se encuentren

- listos y cargados en el Portal Web de resultados, solo deberá darle en el ícono que se ejemplificó en la imagen anterior.

Al darle clic en el botón de descarga podrá elegir si descarga las imágenes o el resultado, al darle clic en “descargar imágenes” le descargará una carpeta

- comprimida con sus imágenes diagnósticas, debe darle clic derecho “descomprimir” para validar sus imágenes y al darle clic en “descargar resultados” se descargará un PDF con su lectura, firmado por el médico radiólogo.

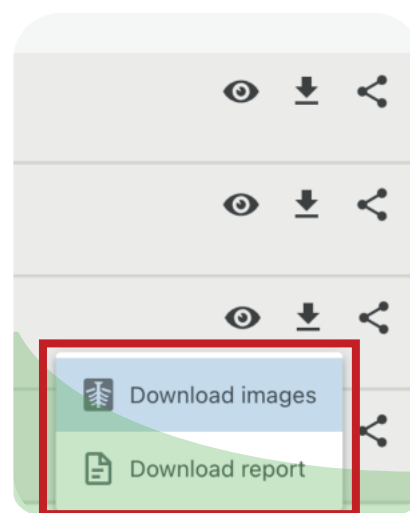

Para compartir sus resultados e imágenes cuando se encuentren listos y cargados en el Portal Web de resultados, solo deberá darle en el

- ícono que se ejemplificó en la imagen anterior, así los médicos externos que llevan su caso tendrán un acceso rápido y seguro a sus imágenes y resultados realizados en San Vicente Fundación.

Al darle en la opción “compartir”, le abrirá una pestaña emergente donde debe diligenciar la dirección de correo electrónico del médico o personal de la salud que desea compartir sus imágenes y resultados,

- tenga en cuenta que al compartir con un tercero San Vicente Fundación no asume ninguna responsabilidad en caso de que la información sea utilizada para otros fines, es por esto que debe estar muy seguro del correo electrónico del médico o personal salud que usted decide compartir.

**Compartir** [X]

**Advertencia:** asegúrese de que las direcciones de correo electrónico sean correctas, ya que un error puede dar lugar a que extraños accedan a su información de salud personal. Agfa no asume ninguna responsabilidad en caso de que esto suceda.

Dirección de correo electrónico \*: separe varias direcciones de correo electrónico con comas

Dirección de correo electrónico

Mensaje

Puede agregar un mensaje (opcional) aquí

Seleccionar duración \*

1 día

Imprimir y compartir Imprimir Compartir

**Compartir** [X]

**Advertencia:** asegúrese de que las direcciones de correo electrónico sean correctas, ya que un error puede dar lugar a que extraños accedan a su información de salud personal. Agfa no asume ninguna responsabilidad en caso de que esto suceda.

Dirección de correo electrónico \*: separe varias direcciones de correo electrónico con comas

Dirección de correo electrónico

Mensaje

Puede agregar un mensaje (opcional) aquí

Seleccionar duración \*

1 día

Imprimir y compartir Imprimir Compartir

Así mismo, encontrará la opción de agregar un mensaje que le llegará al correo electrónico del médico o personal salud que usted compartió junto a sus imágenes y resultados.

- correo electrónico del médico o personal salud que usted compartió

Para mayor seguridad, usted podrá elegir la duración en la que su médico o personal salud puede acceder a sus imágenes y resultados.

**Compartir** [X]

**Advertencia:** asegúrese de que las direcciones de correo electrónico sean correctas, ya que un error puede dar lugar a que extraños accedan a su información de salud personal. Agfa no asume ninguna responsabilidad en caso de que esto suceda.

Dirección de correo electrónico \*: separe varias direcciones de correo electrónico con comas

Dirección de correo electrónico

Mensaje

Puede agregar un mensaje (opcional) aquí

Seleccionar duración \*

1 día

5 días

15 días

Imprimir y compartir Imprimir Compartir



Al finalizar el proceso anterior usted tiene la opción de “imprimir” si solo desea imprimir sus resultados, “compartir” si solo desea compartir con un tercero y “compartir e imprimir” si desea hacer las dos opciones juntas.

**Compartir** ×

**Advertencia:** asegúrese de que las direcciones de correo electrónico sean correctas, ya que un error puede dar lugar a que extraños accedan a su información de salud personal. Agfa no asume ninguna responsabilidad en caso de que esto suceda.

Dirección de correo electrónico \*: separe varias direcciones de correo electrónico con comas

Dirección de correo electrónico

Mensaje

Puede agregar un mensaje (opcional) aquí

Seleccionar duración \*

1 día

Imprimir y compartir Imprimir Compartir

07

Para salir del Portal Web de Resultados, debe ubicar en la parte superior derecha de la pantalla su nombre y darle clic, al realizar esta acción se despliegan dos opciones y a continuación dar clic en “**cerrar sesión**”.

Registro de auditoría Ayuda

PRUEBA PRUEBA, PRUEBA PRUEBA

Mi perfil

Cerrar sesión

Tenga en cuenta que luego de 10 minutos de inactividad la sesión se cerrará automáticamente.

# 08

Para recuperar su contraseña siga estos sencillos pasos:

- En la página de inicio del Portal de Imágenes, en la sección de inicio de sesión, dé clic en el enlace “olvidé mi contraseña” y se abrirá la página de recuperación de contraseña.



- Al abrir la pestaña de recuperación de contraseña usted deberá ingresar su usuario (CC12345678), que será su número de cédula y debe anteponer el tipo de documento (CC, TI, RC), luego de darle enviar inmediatamente le llegará un correo electrónico con los pasos a seguir para asignar una nueva contraseña.

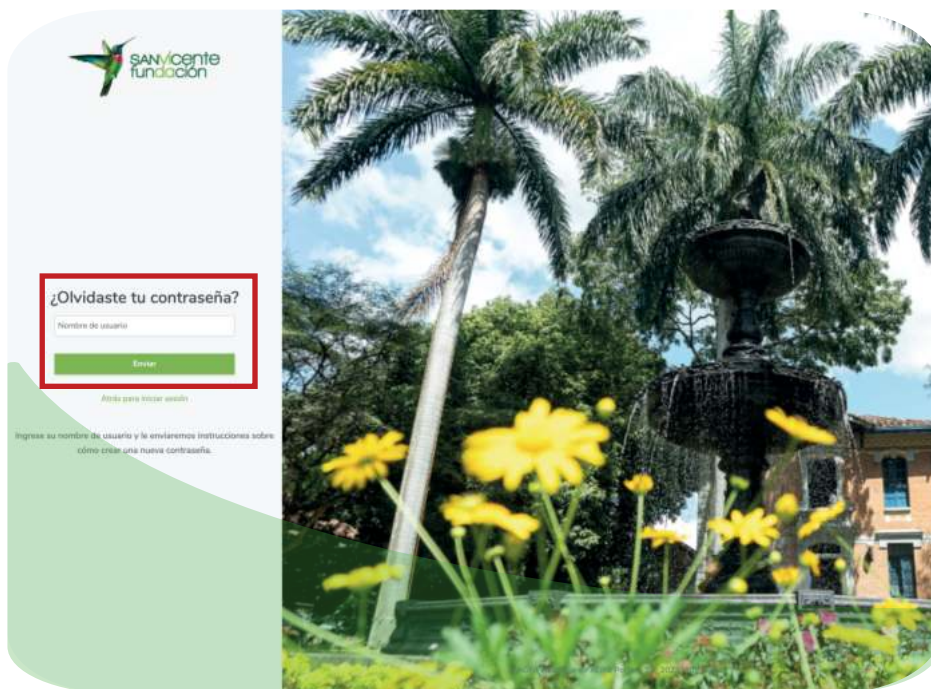

- Debe acceder al correo electrónico que registró para la creación de su usuario en el Portal de Imágenes y encontrará los pasos a seguir para asignar su contraseña y recuperar su cuenta.



- Una vez siga los pasos enviado a su correo electrónico, se abrirá una pestaña donde usted debe crear una nueva contraseña para reactivar su cuenta y poder acceder a sus imágenes y resultados.



- En los campos “nueva contraseña” y “confirmar contraseña”, ingrese la contraseña que desea configurar para acceder al Portal Web de Resultados.
- Dé clic en “enviar” y así su contraseña se cambiará correctamente.

# Importante

## TENER EN CUENTA



- Si usted se realizó estudios antes del 15 de febrero de 2021, estos estudios no se podrán visualizar en el Portal de Imágenes ya que la aplicación solo empezará a guardar estudios realizados después de esta fecha.

- Revisar en su cuenta de correo electrónico en la sección “recibidos” la notificación de la creación de cuenta en el Portal de Imágenes de San Vicente Fundación, ver ejemplo al final; la cual se envía una vez usted tenga una admisión en los Hospitales y/o Servicios de Salud. En caso de no encontrar el mensaje, debe escribir al correo [mesadeayuda@sanvicentefundacion.com](mailto:mesadeayuda@sanvicentefundacion.com) con su nombre completo, número de identificación y el correo electrónico que usará para activar la cuenta en el Portal de Resultados.

